



JAみちのく村山「ふれあい」No.270 2017.9.10発行
編集・発行/みちのく村山農業協同組合 山形県村山市楯岡北町一丁目1番1号 TEL0237-55-6311(代) FAX0237-55-5825

JAみちのく村山ホームページ <http://www.mitnoku.or.jp> E-mail info@mitnoku.or.jp
※内容は変更されることもあります。



特集：夏は催し物がいっぱい！
クイズ「イベント名わかるかな？」

こちらにもアクセス!!

ホームページ Facebook



 JAみちのく村山

なつかしの伝統料理 しよっでんレシピ



「芋名月」のお供えに 月見団子& サトイモの水煮

材料

【月見団子(白玉団子)／10～12個分】
うるち粉(上新粉).....120g
もち粉.....120g
水.....90cc

【サトイモの水煮／15個分】
サトイモ(同じ大きさのもの).....15個
塩.....小さじ一杯弱

作り方

- 【月見団子(白玉団子)】
- 1 うるち粉ともち粉を、水を少しずつ入れながら練る。
 - 2 耳たぶくらいの硬さになったら、10～12個に分ける。
 - 3 手で丸めて団子を作り、上下を少しつぶす。
 - 4 煮立った湯に入れ、浮き上がってきたらさらに5～6分程度煮る。
 - 5 3段に重ねてできあがり。
- 【サトイモの水煮】
- 1 サトイモの皮をむき、面取りをする。
 - 2 水につけておいてぬめりを取る。
 - 3 鍋にサトイモと塩を入れ、ひたるくらい水を入れる。
 - 4 くしがスッと刺さるようになるまで中火で煮る(ふきこぼれやすいので注意)。
 - 5 ゆで上がったら3段に重ねて、いちばん上は2個並べる。

ひとこと

今年の中秋の名月は10月4日(陰暦の8月15日)。月見団子以外にも、サトイモなどをお供えする「芋名月」とも呼ばれます。お供えの重ね方は下の段から3×3(9個)、2×2(4個)、そして最上段は2個が正式だそうです。

サトイモは皮つきのまま両端を切り、蒸したりゆでたりすることでツルンと皮をむくこともできます。月見団子は、黒蜜・きな粉・あんこなどで食べてもおいしいですよ。

※「しよっでん」とは、山形県の方言で「昔」という意味です。

家の光 10月号の主な内容

《特集》

これを食べれば笑顔で長生き！ニッポンの長寿食
生活習慣病や認知症に悩まされず、元気で長生きするには食生活が大事。食文化史研究家の永山久生さんが、日本各地の「長寿の里」を訪ねて、元気で長生きの秘訣に迫ります。

「2018 未来へのこす わたしノート」の勧め

日本エンディングサポーター協会の佐々木悦子さんが、「わたしノート」について書くことのメリットや心構えなどを語ります。2018年版の特徴も紹介します。

「農ライフのすすめ」 「こくごゆっくりにつばた流 保存食・加工品づくり

映画「人生フルーツ」で、夫婦の豊かな生活を描いて多くの人に感動を与えたつばたさん夫妻。夫の修一さん亡き後、89歳を迎えた今も丁寧な暮らしを続ける英子さんに、保存食と加工品の作り方を教わりました。

「多肉植物で メッセージボードを作ろう！」

肉厚でかわいらしい多肉植物を育ててみませんか？楽しく寄せ植えすれば、家族で使えるおしゃれなメッセージボードが作れます。

「世界に羽ばたけ 認証農作物

GAP、GI、ハラル認証... これらの認証制度を活用して、農作物の消費と輸出の拡大をめざす産地の取り組みを紹介します。

- すくすくふれあい家族
／ 理事会だより 2
- 種まく人々 3
- 特集
夏は催し物がいっぱい！
「クイズイベント名わかるかな？」 4
- ニュース展望台 7
- あつまれ！ふれあい広場 11
- みちのくほいす
／ クロスワードパズル 12
- お知らせ掲示板 14
- 1つよこばらんど 16

地域農業を支える生産部会をご紹介します！

種まく人々



村山営農センター きゅうり生産部会

きゅうり栽培は、季節をまたいで続く長丁場。生産部会の皆さんは、秋口まで出荷作業を行います。夏秋きゅうりの目ぞろえも行われた8月、部会長の安孫子さんに話をお聞きました。

(写真は8月4日の目ぞろえ会で)

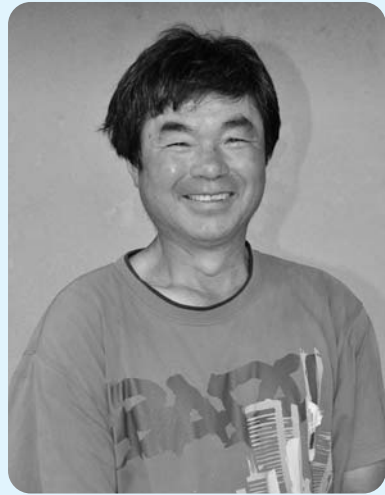

部会長
村山市衛山
あびこ たけし
安孫子 武 さん(58歳)

きゅうりを作り続けて30余年。毎日、部会の仲間たちと出荷作業を行っています。「大切なのは仲間同士での付き合いの良さ。反省会を楽しみにがんばっています(笑)」と話します。

◀部会のなりたちは？
村山市のきゅうり生産部会は、最初は各地区にありました。市場とスムーズにやり取りするため一本化したのが十数年前です。現在取り扱っている品種は、加温ハウス、春トンネル、そして夏秋きゅうり……とシーズンごとにさまざま。一年を通して、ほとんど休みはありません。ただ今年度の夏は夏秋きゅうりの値段もよく、やり甲斐がありますね。きつと消費地では、冷やし中華など「涼」を感じる食べ方をしているんだらうなと想像しています。

◀今後の展望と課題は？
「選果施設が欲しい」という声が聞こえてくるようになりました。きゅうりの箱詰め作業は、収穫と同じく短い時間がかかり、機械化できれば時間が節約でき、さらに倍の収量が見込めるんです。

◀部会の現況は？
若い部会員が多いので活気があります。きゅうり農家は休みがなく大変ですが、若い農家は休みがたくさん品目を栽培しています。最近はその分、きゅうりの魅力も分かります。

すくすくふれあい家族



尾花沢市若葉町

高橋 陽子 さん (39歳)
表紙・叡 菜 さん (5歳)
左写真・菜 燈 さん (4歳)

叡菜さんは、かけっこや相撲を元気にこなすお姉さん。今年は尾花沢の花笠祭りで踊り手デビュー！お母さんの陽子さんと記念写真を撮ってから、ステージの上で見事に踊りを披露してくれました。同じ保育園に通う菜燈さんも、再来年にはデビュー予定。花笠音頭を口ずさみながら、その日を心待ちにしています。

夏は花火に温泉、徳良湖でのBBQと、楽しみがいっぱいの2人。今年も親戚のみんなとたくさん思い出を作りました。保育園のあとは姉妹で公園に行き、いっしょにブランコ遊び。陽子さんは、その背を押しながら「にぎやかで大変だけど、子どもらしい元気で何よりです」と話してくれました。

理事会だより

第6回理事会が8月22日に開催。
主な議案と内容は次のとおりです。

第1号 出資口数の減口承認について
追加 特定個人情報に関する利用目的の改定について

- ・グリーンおばなざわ新築工事入札の結果について
- ・平成29年産大玉すいか集荷実績について
- ・平成30年産つや姫生産者募集について
- ・日本超長期国債ファンド(18.5年—20年型)の購入について
- ・期間限定給振専用特別金利定期積金の取扱いについて
- ・JA貯金サマーキャンペーン2017の実績について
- ・JASTEMシステム基盤更改に伴うサービス停止日について

【報告事項】

- ・経過報告および行事予定について
- ・主要勘定・安全性の指標について
- ・JA全国監査機構「期中監査I」の実施について
- ・内部監査報告(指摘事項検証)について
- ・平成28事業年度総合JA経営速報調査結果について
- ・JAバンク基本方針に基づく「体制整備モニタリング報告」について



特集 20 17

夏は催し物 がいっぱい!

クイズ「イベント 名わかるかな？」

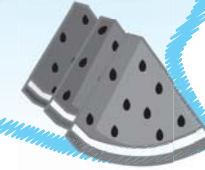

夏祭り、お盆、すいか関係…。夏は催し物が盛りだくさん。JAみちのく村山管内で8月に開かれたイベントの写真を集めました。それぞれから、当てはまるものを探してみましょう。答えと詳細な説明は6ページ!



J ヒント: 多彩な踊りを駅前広場で披露しました



I ヒント: 勇壮な踊りで、浴道からは拍手喝采



H ヒント: 焼き鳥などを販売。祭りを盛り上げました



G ヒント: おなじみの笠回し…もうお分かりですね?



F ヒント: 楯岡支店の隣で、JA職員が販売しました



E ヒント: 運動したあとも、水分補給はここで!!



A ヒント: 尾花沢市の徳良湖畔で開かれました



B ヒント: ロウソクの灯り、趣があります



C ヒント: 夏の応援、水分補給はこちらで!



D ヒント: 3人1組のチーム制。よ〜く狙って

①むらやま徳内まつり

②むらやま徳内まつり
「JA屋台村」

③おばなざわ花笠まつり

④おばなざわ花笠まつり
「JA尾花沢支店の屋台」

⑤大石田まつり「維新祭」

⑥第21回尾花沢牛肉まつり

⑦明光寺の棚田
「ペットボトルぼんぼり祭り」

⑧Jリーグ公式戦でモンテディオ山形サポーターに特産「尾花沢すいか」をふるまい

⑨第3回最上川S-Mile(スマイル)マラソンでランナーに特産「尾花沢すいか」をふるまい

⑩第8回全日本すいか割り選手権大会



新成人記念に晴れ姿を撮影

尾花沢地区女性部は8月12・14日、成人式写真撮影会を開きました。2日で12人の新成人が来場。玉野美容室と女性部員で着付けを行い、大石田町の昭和堂写真館が写真を撮影。晴れ姿の男女をモデルに、記念写真が撮られました。最初は緊張していた新成人の皆さんも、和やかな雰囲気の中で次第に笑顔になっていました。

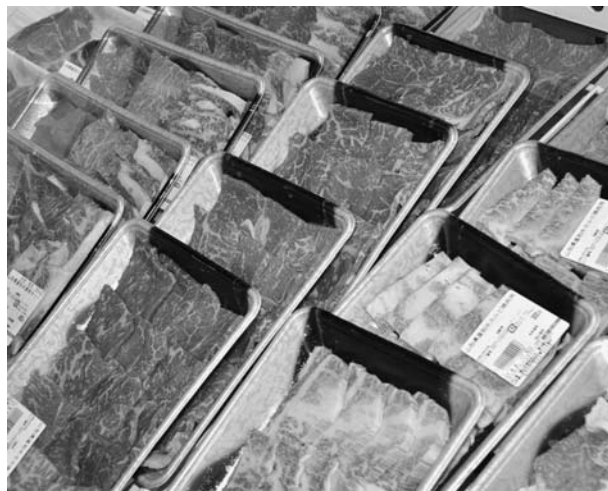

▲大人気の牛肉。どんどん売れていきます

お盆の準備は「JAグリーン」で

8月9・10日の2日間、JAグリーン4店舗で「夏の売り出し」としてセールが行われました。酒類やお盆向けの食料品などを多数用意したほか、数量限定で黒毛和牛の牛肉も特価販売。来店者の農家は「夏の農作業は、暑い中の長丁場。農家の仲間たちと肉を食べて栄養をつけます」と話していました。



▲会場は大盛況

大人気！恒例の大売り出し

8月12日、大石田地区女性部の「青空かあちゃん市場」メンバーはお盆前の大売り出しを行いました。



▲お買い上げどうもな～

大石田営農センターそばの会場で、新鮮な盆花や野菜などを格安で販売。お客さんたちは開場前から列をなし、売り出しが始まると販売コーナーはすぐに空っぽになりました。

前ページの正解はこちら

① = ①

8月18～20日の日程で開かれた「むらやま徳内まつり」。今年は1日目が「宵まつり」、2・3日目が「本まつり」として行われました。本まつりでは、鳴子などを手にした踊り手が勇壮な踊りを披露しました。



大人も子供も全力で踊りました

② = ②

むらやま徳内まつりで、JAみちのく村山は楯岡支店そばで「JA屋台村」をオープン。焼きそば、うどん焼き、たこ焼き、かき氷に飲み物などを販売し、来場者の皆さんのお祭り気分を盛り上げました。



ビールをどうぞ！



アイスもどうぞ！

③ = ③

8月27～28日の日程で開かれた「おばなざわ花笠まつり」。1日目のまつり行列に続き、2日目に行われた花笠踊り大パレードで、沿道は観客で大にぎわい。JA職員20名も参加し、力強く踊りました。



④ = ④

おばなざわ花笠まつりの大パレードにあわせて、JAみちのく村山尾花沢支店は観覧用の休憩所を設置しました。出店では焼き鳥、煮込み、焼きそばなどを販売。たくさんの組合員や地域住民が訪れました。



焼き鳥いただきます！

⑤ = ⑤

8月15日、大石田まつり「維新祭」が大石田駅前で開催されました。20団体450人が、花笠踊りや阿波踊りなどの多彩な踊りで、会場を湧かせました。16日には、大石田町最大の祭り「最上川花火大会」も行われました。



観客を魅了する踊りや太鼓で

⑥ = ⑥

8月15日、「第21回尾花沢牛肉まつり」が尾花沢市の徳良湖畔で開催されました。家族連れなど、約1200人が来場。尾花沢牛の最高級ブランド「雪降り和牛」を七輪で堪能しました。



牛肉も販売しました

⑦ = ⑦

8月11・12日、「ペットボトルぼんぼり祭り」が尾花沢市中島の明光寺団地で行われました。棚田をペットボトルのぼんぼりで彩る催しで、「やまがたの棚田20選」にも選ばれている棚田に800本のぼんぼりが設置されました。



暗くなるにつれ、棚田は幻想的な風景に



特産「尾花沢すいか」のふるまいも

⑧ = ⑧

8月11日、モンテディオ山形のJリーグ公式戦の開催にあわせて、特産「尾花沢すいか」のふるまいが行われました。JAみちのく村山や全農の職員がすいかを提供し、用意した約1000食分のすいかはあっという間になくなりました。



瀬川和樹選手もすいかをふるまい

⑨ = ⑨

8月27日に村山市で行われた第3回「最上川S-Mileマラソン」でも、JAみちのく村山は特産「尾花沢すいか」約4800食をランナーや応援の人たちに提供しました。



おいしいすいかがズラリ

⑩ = ⑩

8月11日、「第8回全日本すいか割り選手権大会」が徳良湖畔で開催されました。県内外から参加した63人がすいか割りを楽しみました。来場者に特産「尾花沢すいか」もふるまわれました。



佐々木則夫前監督も来てくれました





▶神事でくわ入れを行う折原組合長

**新設！グリーン店舗
神事で安全を祈願**

9月1日、JAグリーンおぼなざわの新店舗建設に先立ち、起工式が行われました。現在のJAグリーンおぼなざわ店舗は、20年以上組合員の皆さんからご愛顧いただけてきましたが、このたび新しく生まれ変わる事になりました。新店舗は直売所もあわせ持ち、県外からの観光客にもアピールできる施設として来年3月にオープン予定。起工式には約40人が出席し、施設完成までの作業の安全を祈願しました。



▲巨大きゅうりとお孫さん。お便りと写真をありがとうございました！

三連きゅうり

7月に、大石田町の高橋武勇さんからお便りが届きました。「我が家の畑で変わったきゅうりがありました。長さが43cmもあり、3本連なっています。いただいた写真に写っていたのは、巨大な三連きゅうり。お孫さんもびっくりで、一緒に記念撮影しちゃったそうです。」



▲牛肉の積み下ろしを行うJA職員(尾花沢市で)

畜産農家へ牛肉を販売

8月12日、当JAの畜産部は、管内の畜産農家へ牛肉を販売しました。同部では、行政やJAグループの協力を得ながら、一年を通して総称「山形牛」の消費拡大と地産地消の運動を進めています。JA夏祭りや尾花沢牛肉祭りなどの各種イベントでも、高品質の牛肉を販売しており、今年度は販売目標約2千5百万を目指しています。



(大石田) (尾花沢) (楯岡)

感謝デー 涼やかにおもてなし

偶数月の15日は「お客様感謝デー」。JAみちのく村山の4支店は8月15日、お菓子などを用意して来店者の皆さんを歓迎しました。楯岡支店はかき氷、葉山支店はみかんゼリー、尾花沢支店は特産「尾花沢すいか」と水ようかん、大石田支店はかき氷。訪れた組合員や利用者の皆さんは、屋外のテントなどでくつろいでいました。

今年度、お客様感謝デーは
平成29年10月13日(金)
12月15日(金)
平成30年2月15日(木)
にも開催予定！
カレンダーに○印をお忘れなく



(葉山)



葉山・戸沢 大高根

めざすは組合長杯出場！

村山管内の各地区で8月下旬～9月に、年金友の会によるグラウンド・ゴルフ大会が相次いで開かれました。いずれも9月13日の組合長杯の予選を兼ねたもので、8月25日には大高根で、29日には葉山・戸沢で、そして9月1日には大倉地区で、会員たちがスティックをふるいました。



▲大石田町海谷地区の田んぼに設置されています。凝りに凝った描線、版画のような仕上がり



▲8月には直売所「すいか村」にも設置しました。昨年、尾花沢地区は最優秀賞を受賞しています



▲7月から347号線沿いに設置されています

完成！野立て看板 描かれた農業への思い

大石田地区青年部による野立て看板が、8月21日に完成。「ふれあい」前月号で紹介した村山・尾花沢地区のものにあわせて、「第25回県青協手づくり看板コンクール」へ出品する作品が出そろいました。

JAみちのく村山青年部は、3地区の野立て看板を毎年コンクールへ出品しています。「まくぜ種と夢」と意気込みを示す村山地区、特産「尾花沢すいか」の魅力を表現した尾花沢地区、そして「農業の継承」をテーマにした大石田地区。それぞれの夢と情熱を描き出し、上位入賞をめざします。



▶各支部が一枚ずつ作成。設置作業お疲れ様でした(7月11日)

あつまれ!
ふれあい広場

あらえのめんごっこ



大石町豊田
つちや 土屋 瑠唯 さん(4歳)
りお 瑠桜 さん(1歳)

いげとし 茂寿さん・はるみ 春美さんの長女と次女。瑠唯さんは、外では遊具で遊び、家の中ではスマホを使って動画観賞しちゃう遊びの達人。健康のために…と家族が与えたヤクルトとヨーグルトがお気に入り、今一番の好物です。瑠桜さんも好き嫌いなく何でも食べて栄養十分、つかまり立ちからの卒業ももうすぐ。ときどき両足で立つと「立った立った!」と家族みんな喜びます。ときどきママの取り合いになっても、2人はいつも仲よし。今日も一緒に、元気に保育園へ行ってきます!

◆お母さんからお子さんへ
「大事なのは、人の気持ちが分かる優しさ。いつまでも、かわいい仲よし姉妹でいてね」



▲機械の動きに注目(西部すいか選果施設前で)

最新機械ですいかマットを洗浄

8月25日、東部・西部すいか選果施設前で「すいかマット」の洗浄機の実演会が行われました。すいか栽培の際、畑ですいかの下に敷くプラスチックのマットを、一時間で千枚洗えるとされる最新の機械です。集まったすいか農家は、マットを一つひとつ洗う苦勞を思い出しながら、販売担当者による実演を見つめていました。



▶資料に目を通す組合員

肥料早期予約の説明会開催

8月31日、大石町宮農センターで「平成30年用肥料早期予約推進説明会」が開かれました。平成30年用の肥料の予約を早期に取りまとめることで、生産資材の価格低減を目指すものです。折原組合長は「資材価格の引き下げにより、生産者の手取り最大化につなげたい」とあいさつ。組合員や肥料メーカーの担当者などが出席し、JA担当者が早期予約のメリットなどについて説明しました。



▲有人ヘリコプターを背に、神事を行う生田神主

航空防除の安全を祈願

8月2日、村山市の当JA本店敷地内で、航空防除の安全祈願祭が執り行われました。生田四郎神主による神事を経て、同市は8月5～19日の期間、有人・無人ヘリによる農薬散布を実施。早朝からの毎日の作業は、無事故で終了しました。同市は、良質米の低コスト安定生産を目的に、毎年8月上～下旬にかけて航空防除を実施しています。



▶最優秀賞を獲得した井刈LA

LA5人が接客技能勝負!

当JA共済部は8月1日、LA(ライフアドバイザー)の接客技能を競うコンテストを行いました。管内4地区から5人が出場。初めての顧客宅を訪問し、家族や建物・家財の状況などを確認する「3Q訪問活動」を行うという状況設定で、ロールプレイング形式で実施。審査の結果、最優秀賞に輝いたのは、大石田支店駐在の井刈和美LA。夏季の山形県LA全体研修会では、井刈LAの実演の様子が上映される予定です。



▲積み荷の廃プラスチックを下ろす農家▲

尾花沢地区で廃プラ回収

7月から行われている農薬用廃プラスチックの回収作業。8月下旬からは、尾花沢地区を皮切りに回収がスタートです。23・24日は、尾花沢のカントリー施設前で作業が行われました。すいか・タバコ栽培用のビニールなどがトラックの荷台から下ろされ、重さを計ってから廃棄場所へ運ばれました。



ベランダでできるキッチンガーデン

サヤエンドウ(マメ科エンドウ属)

土壌医●藤巻久志

正月の黒豆が始まって、大相撲夏場所のソラマメ、居酒屋のビールにエダマメなどと、日本人は本当によく豆を食べます。大豆で作られる納豆やみそ汁は毎日のように食卓に上がります。エダマメと大豆は同じ植物ですが、未熟の前者は野菜に、完熟の后者は食用作物に分類されます。エンドウもサヤエンドウは野菜、ウグイスマメは食用作物に分類されます。

マメ科の花はとても魅力的です。サヤエンドウは春先に近緑のスイトピー(ハマエンドウ属)に似た花が咲きます。ベランダでサヤエンドウを栽培すれば、花の観賞と野菜の収穫が楽しめます。サヤエンドウには白花種と赤花種があります。

サヤエンドウの仲間には、未熟



な実を食べるグリーンピースと、豆が熟してもさやが柔らかくさやごと食べられるスナップエンドウがあります。エンドウは畑がなくても、日当たりが良ければ、ベランダでも栽培できます。エンドウの生育適温は15～20度で、幼苗のうちは0度以下の低温にも耐えられます。本葉2～3枚のときは最も寒さに強いので、温暖地では10月下旬から11月中旬に種まきします。

深さ15センチ以上のプランターに市販の培養土を入れ、20センチ間隔、深さ2センチで、1カ所に3～5粒まきします。本葉2枚ぐらいまでに間引いて、1カ所2本立てにします。暖かくなると急に伸びるので早めに15センチの支柱を立て、つるを誘引します。

追肥はつぼみが見え始めた頃から千倍の液肥を1週間おきに施します。肥料が多過ぎると過繁茂になり、実の付きが悪くなります。過湿も嫌うので、少し乾燥気味に管理します。厳寒期には保湿を兼ねて、敷きわらなどで株元を保護すると良いでしょう。

さやが大きくなり、中の豆がやや膨らんできた頃が収穫適期です。ゆでたり炒めたりして、鮮やかな緑と独特の歯触りをお楽しみください。



「私の尊敬する人」

テーマ大賞

就職して以来、ずっとお世話になってる先輩の保育士の先生です。仕事でも子育てでも、悩んだ時は必ず「あの先生はこんな時どうするか...」。頭の中にはいつでもその人がいます。今は仕事を辞め、子育てに専念していますが、いつかまたあの先生と仕事をして、もっと色んなことを教えて欲しいなと思います。
(尾花沢市 キャプテン翼の嫁さん)

☆心の指針ですね。

私の母です。料理のアドバイスをしてくれます。
(村山市37歳自営業)

☆母から子へレシピ継承！

私を本好きにしてくれた父母と祖父です。いつも本を読んでいた気がします。
(村山市くまさん)

☆読書の習慣は一生の宝ですね。
尊敬じゃないけど、マンガのキャラクターでは『スラムダンク』の桜木花道くんが元気を与えてくれます。
(村山市55歳主婦)

☆尊敬に値します！
学生時代の恩師です。本を読み学ぶ楽しさを教えてくれました。恩師との出会いがあれば、違う生き方になっていただしよう。
(尾花沢市37歳男性)

シロアリの発見。駆除をするなら今!!

雨上がりの晴れた日に羽アリを見たら、そばにシロアリが生息しているかも...!?お近くの経済事業所、または指定業者アサンテまでご連絡を！

☆床下診断と見積は無料！

※施行は有料です

- ◆村山 0237-52-4160
- ◆尾花沢 0237-22-1310
- ◆大石田 0237-35-3133

なんといつても夫です。働きのすごい人です。それから、無二の親友だった人も。同じ19歳で嫁に来て以来、40年以上の付き合いでした。おじいさんの介護もして、体をふいてあげたり料理を研究したり下の世話をしたり、頭の下がることばかり。おじいさんが亡くなると後を追うように天国へ。がんばりすぎたのかな...。(村山市ユッキーさん)

☆尊い献身ぶりです。
村山市出身の最上徳内です。全国的には知名度は低いけれど、いつか大河ドラマの主人公になってほしいです。村山市と、北海道厚岸町の友好関係は最上徳内の縁。今の徳内祭りにもつながっています。
(村山市ガンパロー!!モンテディオさん)

☆口ケ地はもちろん村山市！
尊敬する人と言え、これまでの人生を支えてくれた「夫」です。どんな時も一緒にいました。次に主任医の2人の先生です。先生がいなかったらこんなに毎日楽しく過ごせなかったと思います。3人に感謝に堪えません。
(村山市 よっちゃん)

☆全て貴重なご縁ですね。

父を尊敬しています。誰かに言われたわけでもなく田んぼアートの草刈りをしたり。自分の事より、人のため。私もそんな大人になりたいです。
(尾花沢市31歳会社員)

☆一人のためは一番難しいことかも。
弱い立場の人を助けたり、率先して手伝ったりと、当たり前のように行動できる人は本当に尊敬します。心がけていてもなかなかできません。
(大石田町シマリスさん)

前に勤めていた会社の同僚です。決しておごらず、いつも穏やかで、誰に対しても優しくかったです。彼女に会うといつも心が洗われるような気がします。私は雑念が多い方なので...。

☆優しさのあるイラストもありがとうございました！



(大石田町28歳会社員)

楽しく読ませて頂いております。
(村山市68歳主婦)

毎月、見るのが楽しみです。
(尾花沢市64歳作業員)

◆たくさんのハガキありがとうございました。
◆次回のテーマは...
「早く食べたい 秋のメニュー」です。
秋到来！豊富な食材、多彩なレシピやメニューが食欲を刺激する季節です。皆さんの「早く食べたい！」を教えてください。

◆「ふれあい」、同感と思える内容ばかりでうなずいています。
(尾花沢市さとちゃん)

JAみちのく村山 シンボルマークをさがせ!



どこかのページに「みちのく村山」シンボルマークが隠れています！
◎答えは次号！

※先月号の答えは2ページの右下でした。

パズルを解いて、さあ応募!

図書カードが当たります!
みちのくほいす「テーマ大賞」.....1名
クロスワードパズル正解者の中から.....5名

◆応募のきまり

- 応募は1人につき1回有効です。
- 紙面の都合により「みちのくほいす」に掲載されないこともあります。
- 「みちのくほいす」に掲載されない場合も、パズルは抽選対象になります。
- 発表は『ふれあい』10月号で行います。あらかじめご了承ください。

◆応募先

- ハガキ...〔記入例〕をご参照ください。
- 電子メール...fureai@mitinoku.or.jp
- FAX...0237-55-5825

◆応募締め切り 9月25日(月)

※ 当日消印有効

【ハガキ記入例】

62 995-0011
村山市橋岡北町
JAみちのく村山
一丁目1番1号
広報係 行

①パズルの答え
②「みちのくほいす」テーマなどに関する身近な話題、ご感想
③郵便番号・住所
④氏名・ペンネーム
⑤年齢
⑥職業
⑦電話番号

ペンネームOKです！希望の方は、本名・ペンネーム両方とも記入して下さい
住所の書き忘れにもご注意ください!

8月号の答え 「ブドウガリ」

1	ナ	ガ	ツ	キ	ジ	キ
2	イ	カ	リ	モ	ヨ	リ
3	ル	ザ	コ	ウ	ン	
4	ホ	オ	ブ	ク	ロ	
5	ソ	ラ	シ	ツ	ズ	
6	ウ	ガイ	シ	カイ		
7	コ	イ	ブ	ンド	キ	

パズル正解者の中から厳正な抽選の結果、下記の5名の方が当選しました。おめでとうございます。

- ガンパロー!! モンテディオさん(村山市富並)
- 加藤朋子さん(尾花沢市荻袋)
- 庄司奈央子さん(尾花沢市名木沢)
- キャプテン翼の嫁さん(尾花沢市延沢)
- シマリスさん(大石田町駒籠)

↓ タテのカギ

- くるくるとカールした髪
- ふすまや障子はこの上を動かします
- 電車の中にぶら下げられています
- くらを置いて乗ります
- 自分の娘の夫のこと
- に無勢だ、勝てないなあ
- せき止めに良いといわれるバラ科の果物
- 車を止めて——ブレーキを引いた
- スズシロはダイコン、スズナは
- 黄色い貴金属。元素記号はAu
- 競技などを途中で棄権すること
- 眠るときに着る物
- 猫に——=豚に真珠

→ ヨコのカギ

- 唱歌「虫のこえ」で最初に出てくる虫
- 江戸——はガラスをカットして作られる工芸品です
- よく内科と対比されます
- マタタビ科の果物。鳥の名にちなんで名付けられました
- リビングともいいます
- 季節によって住む場所を変える鳥
- 箸を数えるときに使う言葉
- 舟をこぐ道具
- こしあんとは——、どちらがお好き?
- 秋においしい魚の代表格
- 牛などに食べさせる牧草のこと
- 臼と一緒に働きます
- 吸盤がたくさんある海の生き物

答え

A	B	C	D	E
---	---	---	---	---

クロスワードパズル

クロスワードを解いて、A~Eの二重ワクの文字を順に並べてできた言葉が答えです。

1	7	10		17	20
	D				
2				15	
					C
3			13		
	8	11		18	
4		12		19	21
5	9			16	
6			14		A



JA共済
アンパンマンと歌って、踊って交通ルールを学ぼう!

JA共済
アンパンマン交通安全キャラバン

※お子さまの記念撮影以外のカメラやビデオの撮影はご遠慮願います。
※数人によるトラブルや事故については、主催者は責任を負いかねます。
※交通事情により中止になる場合がございます。あらかじめご了承ください。

◆日時 平成29年10月15日(日)
1回目 11:00~ 2回目 14:00~

◆場所 天童市スポーツセンター 総合体育館 アリーナ
(山形県天童市大字小関1230番地、山形中央農業共済向かい)

◎主催: JAみちのく村山、JA共済連山形ほか
◎問い合わせ: JAみちのく村山各支店 共済課まで

※観覧ご希望の方は、所定の応募用紙でお申し込み下さい。
チケットは先着順で、なくなり次第締め切らせていただきますのであらかじめご了承ください。

婚活イベント「農コン」参加募集

「農業男子×婚活」!
パーティを通じて素敵な出会いを見つけませんか?

◆日時: 平成29年11月11日(土)15時~19時
◆場所: 山形県村山市「飴葉プラザ」
◆対象: 概ね20~55歳の方
男性/村山市に住所を有し、
独身で農業に関わっている方
女性/農業に興味のある方、
村山市に住みたい方

《お問い合わせ先》
◆村山市農林課 農業振興係 ☎0237-55-2111
◆村山営農センター・高橋 ☎0237-55-6313

農作業事故に注意!!

収穫期のトラクター・コンバイン等による農作業事故に注意しましょう!!

◆直線道路でも、油断せずに慎重なハンドル操作を心がけましょう。
◆低速走行中でも、道路や路面の状態に注意して減速・徐行し、安全速度を守りましょう。
◆短い距離の運転でも、他の車や歩行者に注意しましょう。

9月の税務相談

相談ご希望の方は、お気軽に9月25日(月)まで本店管理部総務課(☎55-6311)へお申し込みください。日時などの詳細については後日直接ご連絡いたします。相談は無料です。

不動産物件情報

- | | | |
|--|---|---|
| <p>③売土地</p> <ul style="list-style-type: none"> ◆価格/480万円 ◆所在地/大石田町大字大石田 ◆交通/JR奥羽本線 大石田駅より約400m徒歩5分 ◆面積/247.66㎡、281㎡
合計528.66㎡(159.91坪) ◆地目/宅地・畑 ◆用途地域/準工業地域 ◆建ぺい率/60% ◆容積率/200% ◆その他/※農地法第5条申請が必要 | <p>②売土地</p> <ul style="list-style-type: none"> ◆価格/530万円 ◆所在地/大石田町緑町 ◆交通/JR奥羽本線 大石田駅より約660m徒歩9分 ◆面積/330.578㎡(99.99坪) ◆地目/宅地 ◆用途地域/第1種住居地域 ◆建ぺい率/60% ◆容積率/200% | <p>①売土地</p> <ul style="list-style-type: none"> ◆価格/600万円 ◆所在地/村山市大字名取 ◆交通/村山市営バス 清水バス停より約200m徒歩約3分 ◆面積/1596.45㎡(482.9坪) ◆地目/宅地 ◆用途地域/指定なし ◆建ぺい率/70% ◆容積率/200% |
|--|---|---|
- 問い合わせ先
みちのく村山農業協同組合 TEL(0237)55-6311 (担当・高橋)

【事故等の場合には】

JA共済事故受付センターまでご連絡ください。
フリーダイヤル 0120-258-931 24時間 365日 受付

【レッカー移動や故障時の応急対応が必要な場合には】

JA共済サポートセンターまでご連絡ください。
フリーダイヤル 0120-063-931 24時間 365日 受付

JA共済

今日の備え。明日も元気に。

傷害共済 集団加入

特別推進中

このチャンスにご家族全員のご加入をおすすめいたします。
共済期間中に傷害にて治療を受けられた方、請求手続きをお忘れなくお願いします。

ご加入年齢 **0歳~99歳まで**

- JAの傷害共済は、日常生活や農作業中における事故やケガの時に支払います。
- 手頃な掛金で加入できます。
- 通院や入院・死亡時にも共済金を受け取れる充実の保障が魅力です。

JAみちのく村山の
集団契約傷害共済は掛金が
約20%もお得になります!

●この資料は概要を説明したものです。ご検討にあたっては「重要事項説明書(契約概要)」を必ずご覧ください。また、ご契約の際には、「重要事項説明書(注意喚起情報)」および「傷害共済約款」を必ずご覧ください。
[17062000078]

ATM休止させていただきます。

9月16日(土)・17日(日)
平成30年1月6日(土)~8日(月)(3日間)

※コンビニATMも休止します。
※ネットバンク、デビットカードの使用も休止します。
※現金のお引き出しはお早めに!

JAバンク山形県より

2018年 春休み

JAみちのく村山で旅する

ゆくゆく
夢らんど

東京迪士尼リゾートへの旅

- 実施時期: 平成30年3月22日(木)~24日(土)
- 旅行代金: 62,000円
- 募集人員: 60名様(対象者 小学校4~6年生)
- 最少催行人員: 20名様
- 食事条件: 朝食2回・昼食3回・夕食3回
- 利用予定ホテル: 成田地区/成田東武ホテルエアポート又は同等クラス
- 添乗員: JAスタッフ(男女)とNtour社員がお世話させていただきます。
- 申込締切日: 平成29年12月29日(金)

詳しくは旅行センターへ ☎55-6314

長期間使用しているガス器具は、部品などの劣化により事故発生のおそれがあります!



今お使いのガス器具

安心替え

何年目ですか?

うっかりミスを防ぐ

安全機能の充実した最新器具への「安心替え」をおすすめします。
ガス器具の耐用年数はおよそ8~10年とされていますが、これは器具の種類やメーカーによって異なります。点検・買い替えの目安は必ずメーカー又はガス器具販売店へご相談ください。

経年劣化のサインに気づいたら、放置せずすぐ連絡を!
ガス器具の耐用年数は定められていませんが、使用状況や環境により劣化する場合があります。次のような症状は経年劣化のサインです。気づいたらすぐにメーカー又はガス器具販売店へ点検を依頼してください。

<p>✓炎の状態</p> <ul style="list-style-type: none"> ●炎が安定しない ●炎が赤または黄色い ●炎のない部分がある 	<p>✓器具の操作時</p> <ul style="list-style-type: none"> ●使用中に火が消える ●燃焼時に火花が飛び出す ●点火しにくい 	<p>✓器具の状態</p> <ul style="list-style-type: none"> ●異音や振動がある ●ガスの臭いや異臭がある ●排気口がガスで汚れる ●水漏れがある
---	--	---

異常な状態で操作を繰り返したり使用を続ける、異常な火花や火災事故、CO(一酸化炭素)中毒の原因!

株式会社みちのくサービス
LPガスセンター
TEL: 0237-57-2802
FAX: 0237-57-2803